

GOVERNANCE DE L'ASSOCIATION AMELY

La gouvernance de l'association a été revue pour la rentrée 2018. L'objectif est de définir clairement le rôle de chacun au sein de la structure, de mieux répartir les responsabilités au sein de la direction, et de communiquer largement et de façon transparente comment nous sommes organisés.

L'apport des bénévoles est essentiel pour la réussite de l'association, dans un contexte financier contraint, pour venir compléter l'équipe des salariés. Aussi nous attendons que tous ceux qui peuvent nous offrir des compétences, ou quelques heures de disponibilités, viennent remplir les cases vides ou incomplètes du tableau « Qui fait quoi ? ».

Les anciennes commissions permanentes ont été supprimées et sont remplacées par des groupes de travail avec un objet particulier ou un nouveau sujet à creuser.

Je sais que nous pouvons compter sur votre mobilisation et vous en remercie à l'avance.

Marie-Noëlle LUC, Présidente

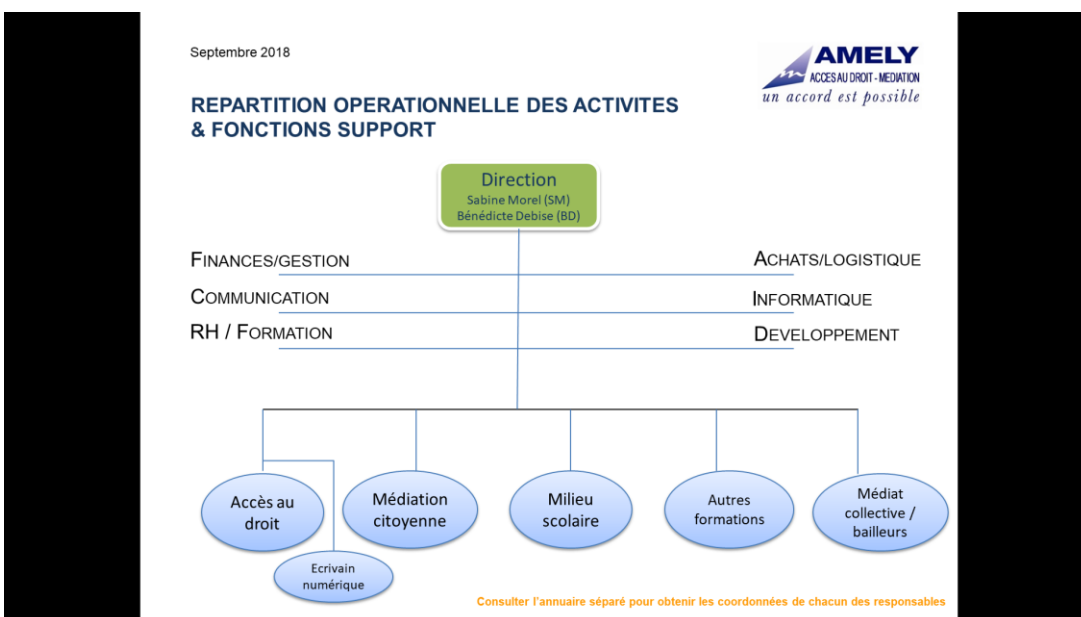
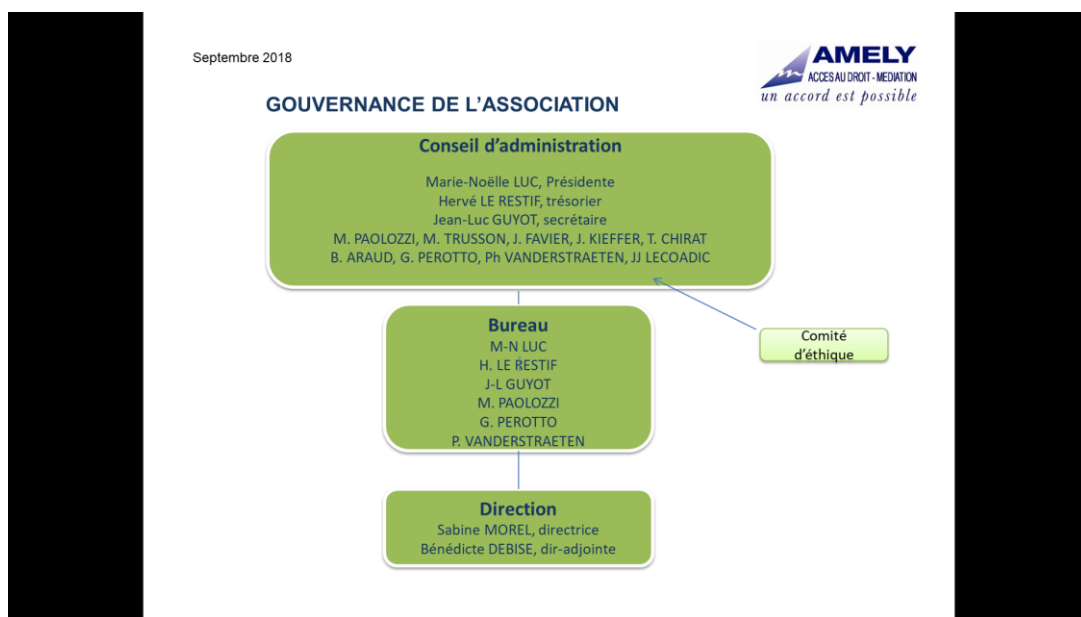

GOVERNANCE DE L'ASSOCIATION : QUI FAIT QUOI ?

Les activités opérationnelles

Activité AMELY	Directrice en charge	Administrateur référent	Autres intervenants / Groupes de travail
ACCES AU DROIT	Sabine MOREL	Marie-Noëlle LUC	
MEDIATION CITOYENNE	Sabine MOREL	Jean-Luc GUYOT	
MILIEU SCOLAIRE	Bénédicte DEBISE	Gérard PEROTTO	Emilie PARIS/ Christiane DURIF-V.
AUTRES FORMATIONS	Bénédicte DEBISE	Marie-Noëlle LUC	Emilie BORNIER
MEDIATION COLLECTIVE	Sabine MOREL		
BAILLEURS SOCIAUX	Sabine MOREL	Jean-Jacques LECOADIC	

Les fonctions support

Activité	Directrice en charge	Administrateur référent	Autres intervenants/ groupes de travail
FINANCES/GESTION	Sabine MOREL	Hervé LERESTIF	
COMMUNICATION	Sabine MOREL	Philippe VANDERSTRAETEN	
RESSOURCES HUMAINES /FORMATION	Sabine MOREL	Marie-Noëlle LUC	Emilie PARIS
ACHATS/LOGISTIQUE	Bénédicte DEBISE		Marie-Hélène MONTIEL
INFORMATIQUE	Bénédicte DEBISE		Bernard CLUZEAU
DEVELOPPEMENT	Sabine MOREL	Jean-Jacques LECOADIC	

ANNUAIRE 2018 DE L'ASSOCIATION

Un mail à la bonne personne est plus efficace qu'un appel téléphonique auprès de quelqu'un qui n'est pas en capacité à vous répondre. Cet annuaire complète l'organigramme des activités et fonctions support.

ADMINISTRATEURS

Marie-Noelle LUC Présidente	presidence@amely.org	07 70 49 57 29
Jean-Luc GUYOT Secrétaire	contact@amely.org	06 60 04 47 41
Hervé LE RESTIF Trésorier	tresorier@amely.org	06 08 89 69 49
Martine PAOLOZZI Membre du bureau	martinepaolozzi@gmail.com	06 87 73 53 53
Gérard PEROTTO Membre du bureau	gerard.perotto@orange.fr	06 72 55 40 90
Philippe VANDERSTRAETEN Membre du bureau	vdsphi59@gmail.com	06 65 00 51 46
Jean-Jacques LECOADIC Administrateur	jj.lecoadic@gmail.com	06 59 11 09 42

DIRECTION

Sabine MOREL	direction@amely.org	04 78 37 90 71/ 06 11 89 05 51
Bénédicte DEBISE	dir.adjoint@amely.org mediation.scolaire@amely.org	04 78 37 90 71/ 06 32 53 42 53

FORMATION

Emilie PARIS Chargée de formation	formateur.paris@amely.org	04 78 37 90 71 06 72 35 94 46
--------------------------------------	--	----------------------------------

SECRETARIAT / COMMANDE DE FOURNITURES

Bénédicte / Marie-Hélène	secretariat@amely.org	04 78 37 90 71
--------------------------	--	----------------

COMMUNICATION

Philippe VANDERSTRAETEN (articles de presse, photos)	communication@amely.org	06 65 00 51 46
---	--	----------------

INFORMATIQUE

Bernard CLUZEAU (matériel informatique)	bernard@cluzeau.biz	06 81 55 11 93
Baptiste RIERA (Mot de passe espace adhérent)	webmaster@amely.org	

ACCUEIL TELEPHONIQUE CENTRALISE 04 78 37 29 07 (gestion déléguée à PRESTAHOME)

Jean-Luc GUYOT	contact@amely.org	06 60 04 47 41
----------------	--	----------------